

Grundriss UG (Gewölbekeller)

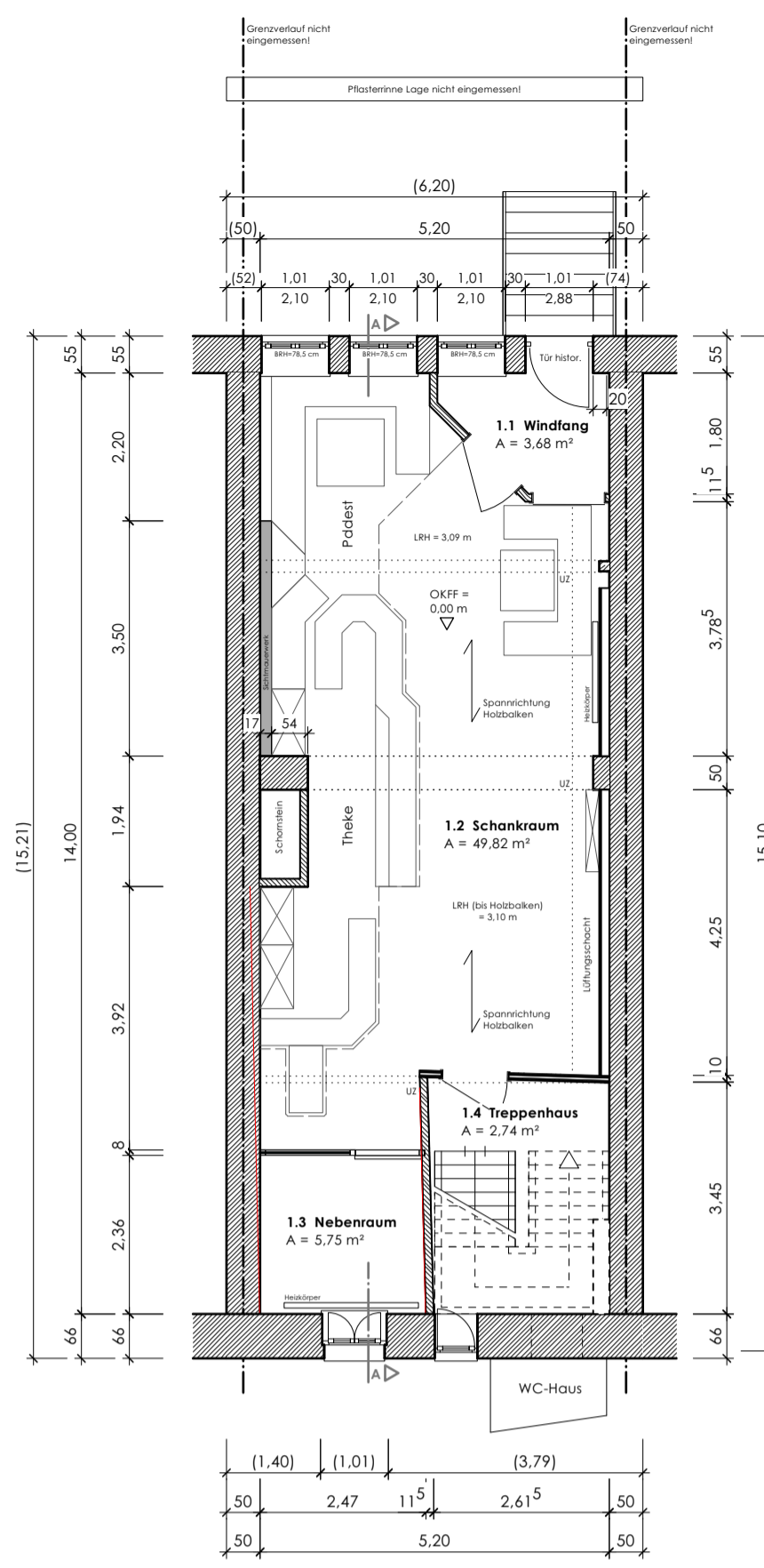

Grundriss EG (Kneipe)

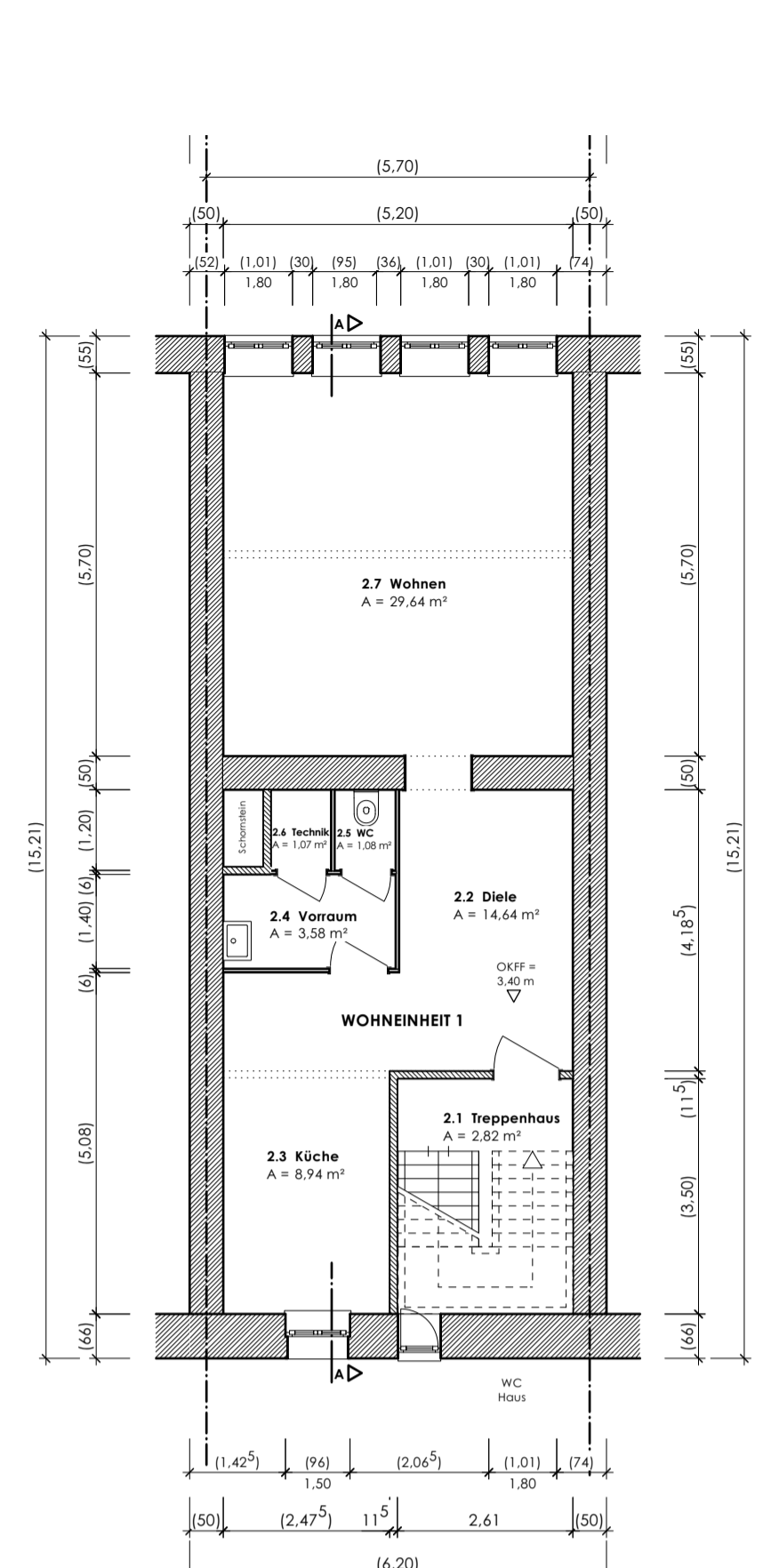

Grundriss OG (Wohnheit 1)

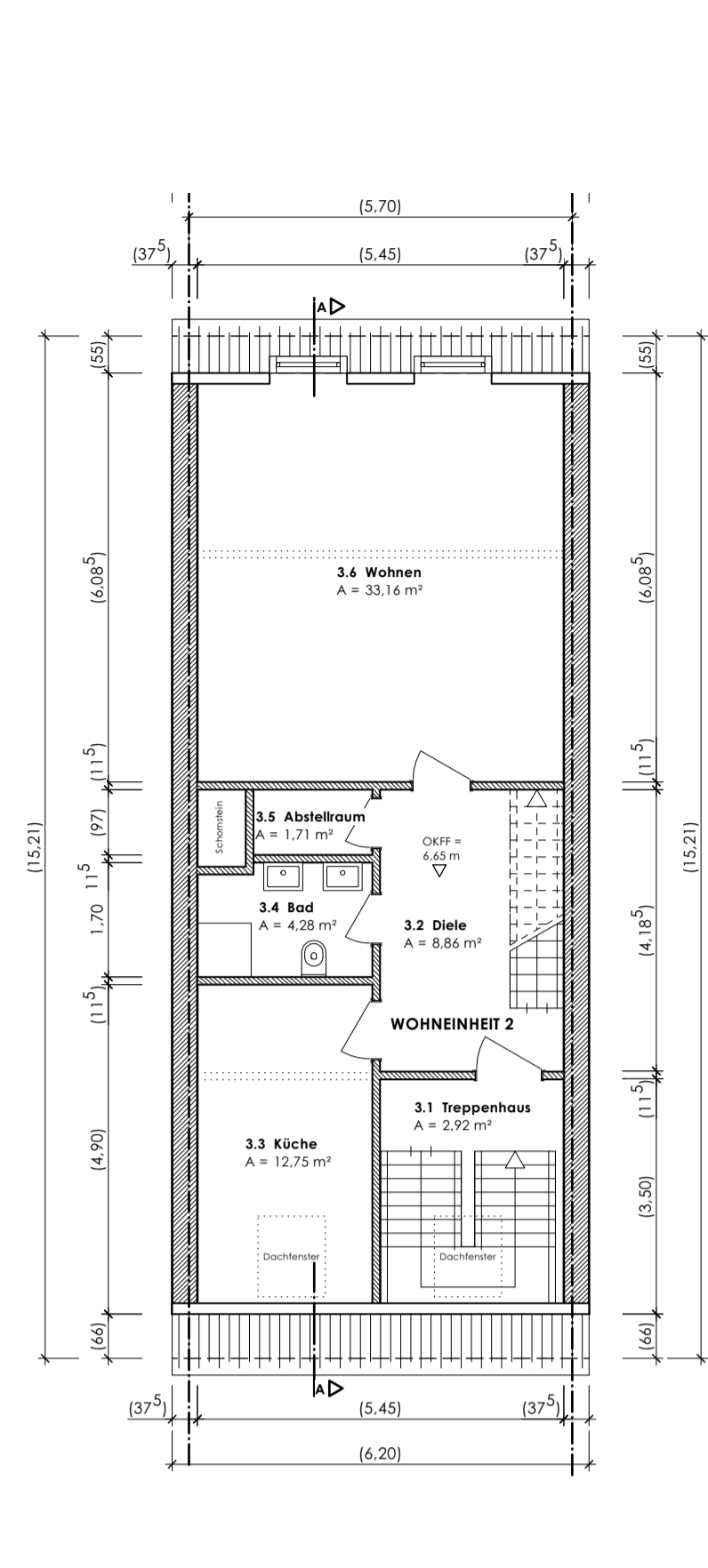

Grundriss DG 1 (Wohnheit 2)

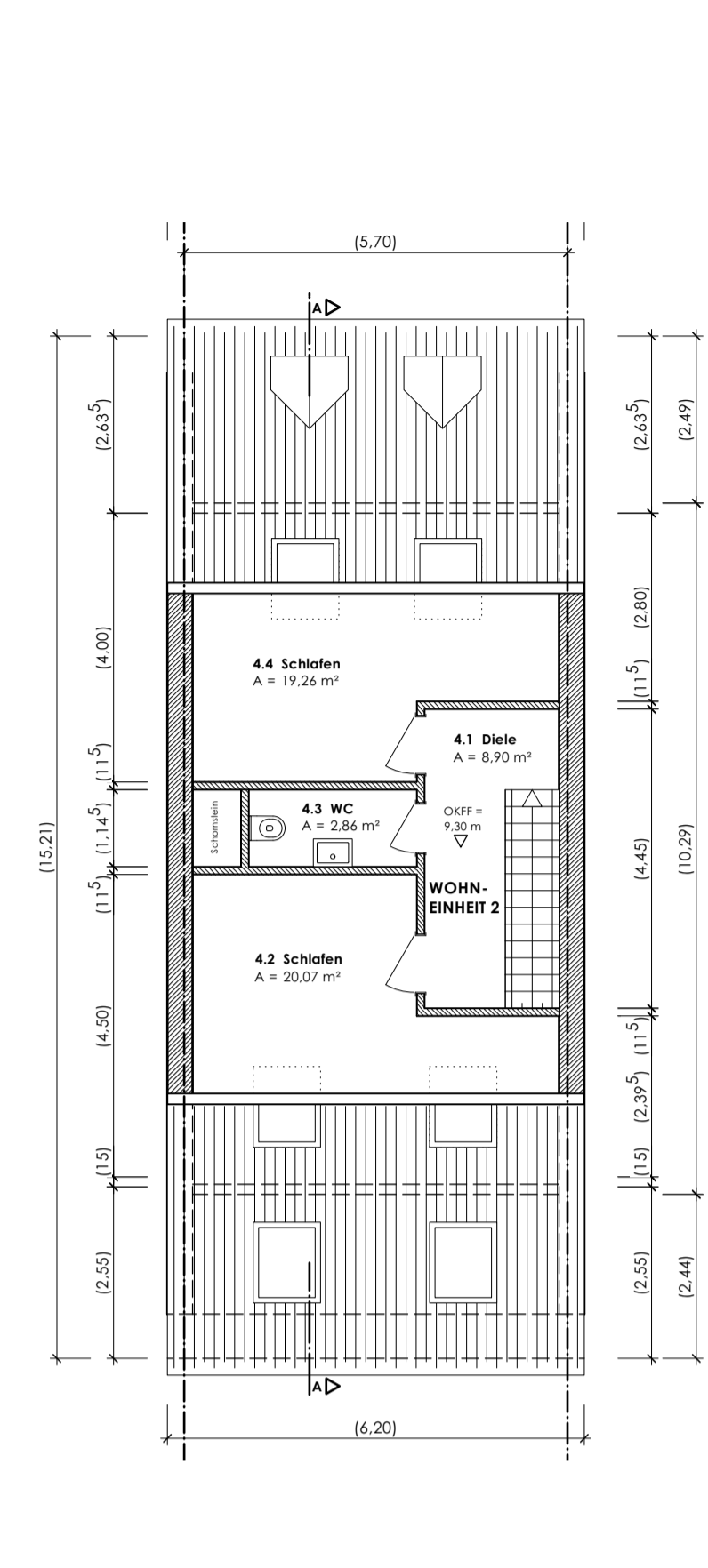

Grundriss DG 2 (Wohnheit 2)

FOTOS



LEGENDE

MATERIALIEN / BAUSTOFFE	KOTEN
Alte Bauteile Schnitt	OKFB Oberkante Fertigfußboden
Neue Bauteile Schnitt	OKRB Oberkante Rohfußboden
Neue Bauteile Ansicht	UKRD Unterkante Rohdecke
Beton bewehrt / Stahlbeton	UKFD Unterkante Fertigdecke
Mauerwerk / Stahlbeton	UKWD Unterkante Dämmung
Estrich	BRH Brüstungshöhe
Holzbauwerk	OKG Oberkante Gelände
Dämmschicht hart	
Dämmschicht weich	
ABKÜRZUNGEN	BEMASSUNG
UZ Unterzug	79 Bemessung Bauteil
LRH Lichte Raumhöhe	(79) Bemessung Bauteil örtlich nicht überprüfbar

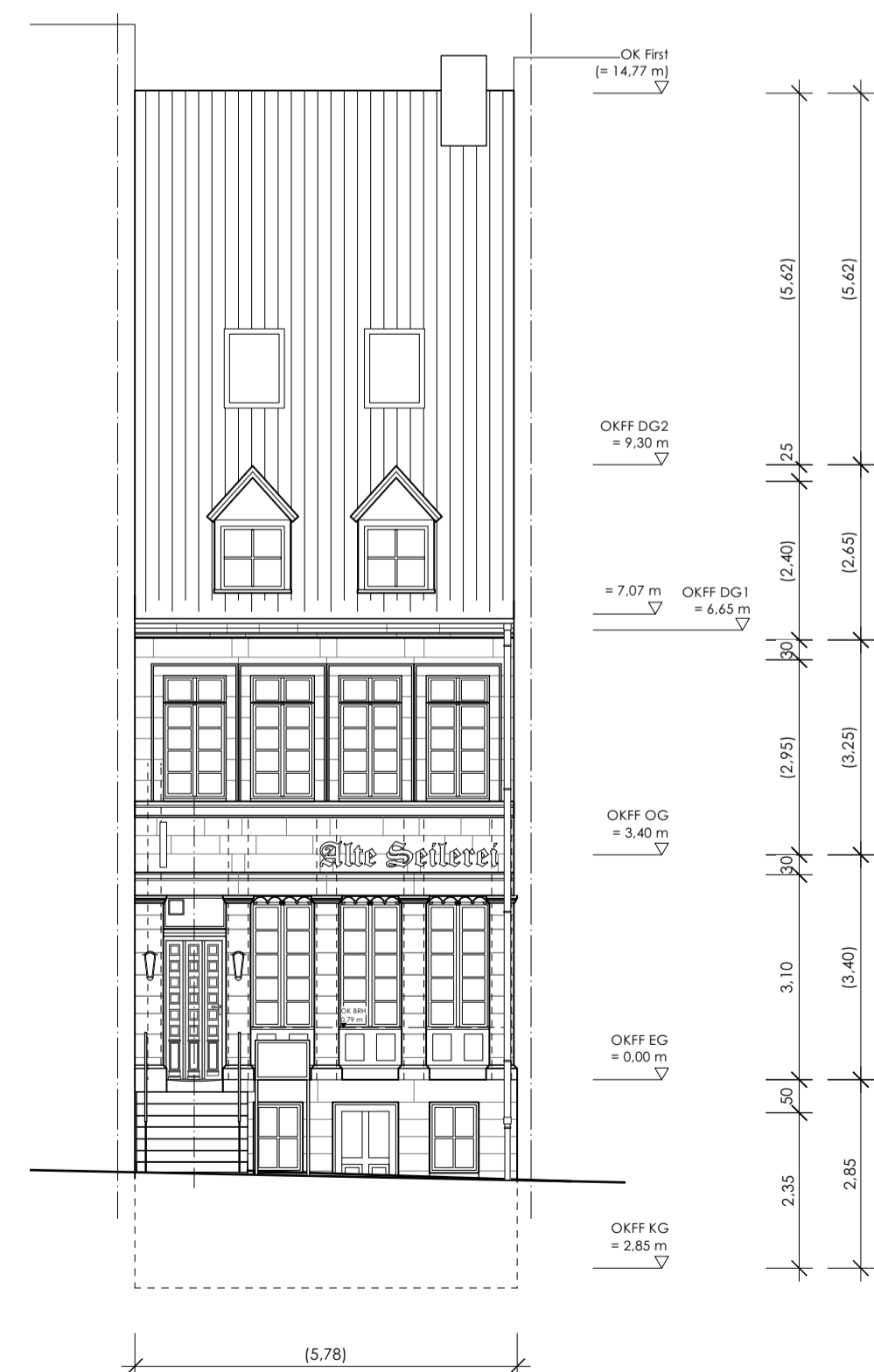

Ansicht NO (Straßenansicht)

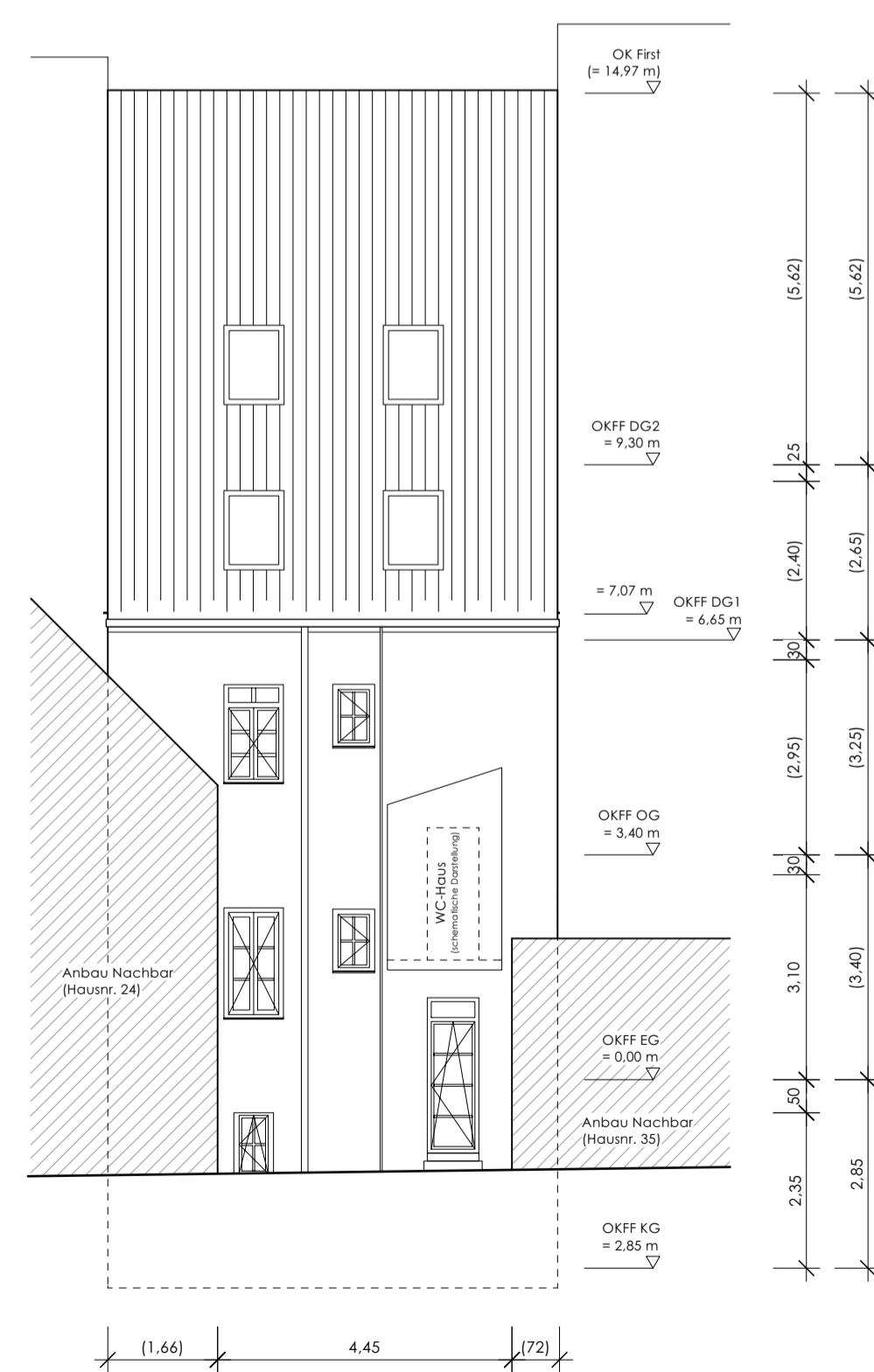

Ansicht SW (Hinterhof)



Längsschnitt

Die Grundrisse OG - DG2, sowie die Darstellung der Nachbargebäude wurden aus gelieferten Planauskünften nachrichtlich übernommen.

Bauherr Eheleute Schumann Gieseler 12 66606 St. Wendel	Unterschrift Bauherr
Baugrundstück Luisenstraße 37 66606 St. Wendel	
Entwurfsverfasser Vermessung & Planung / Werkvermittlung Michael König	
Dipl.-Ing. (FH) Nadja König Architektin, A.K.S. St.- Annenstraße 48 66606 St. Wendel Fon 0 68 51 / 9325-0 Fax 0 68 51 / 9325-40 Info@vermessung-koenig.de www.vermessung-koenig.de	
Auftragsnummer: 20230708	
CAD-Bearbeitung: HS	
Versandnummer: 2023 210	
Datum: St. Wendel, den 11.12.2023	
Projekt Nutzungsänderung EG	
Planinhalt Bestandsplan - Grundrisse, Ansichten, Schnitt	Maßstab 1:100
Plan-Nr. A_B_Bestand	Blattgröße DIN A1